



PROPOSTE FORMAZIONE ON LINE

STAGE DI 4 ORE ON LINE (2 COLLEGAMENTI di 2 ORE CIASCUNO)

Arti Espressive - ARTE e MUSICO Terapia



Percorso di FORMAZIONE rivolto a:

- Insegnanti ASILO NIDO, SCUOLA INFANZIA-PRIMARIA
- STUDENTI UNIVERSITARI, Operatori Culturali ed Educatori Socio/Sanitari
- Artisti e Musicisti che vogliamo approcciarsi e formarsi nel campo delle ARTITERAPIE
- Genitori ed Adulti interessati....

LA FORMAZIONE è tenuta *dalla Prof.ssa Antonella Todescato*
con rilascio di regolare ATTESTATO di PARTECIPAZIONE

FORMAZIONE

➤ 4 Stage di 4 ore (puoi frequentarne uno, due... tutti!)

Costo di ciascun stage € 50,00

Modalità di pagamento previa ISCRIZIONE: versamento ns **C/C postale** tramite bonifico o bollettino postale
IBAN: **IT87T0760111700001002267993** CAUSALE: Partecipazione PERCORSO+ vs/nome e cognome

Ogni stage rilascia ATTESTATO DI PARTECIPAZIONE

- Chi frequenta tutti e 4 gli stage ha diritto all'ATTESTATO DI PARTECIPAZIONE al 1° anno della SCUOLA DI FORMAZIONE FANTASIARTE IN ARTI ESPRESSIVE
- Chi frequenta uno stage riceve un attestato di partecipazione di 4 ore di frequenza sull'argomento dello stage stesso
- **La formazione in ARTI ESPRESSIVE** prevede un triennio formato da 4 stage ogni anno durante l'inverso (periodo ottobre-febbraio) ON LINE di 4 ore ciascuno o di 2 intensivi estivi (sempre a luglio)
- **Intensivo Estivo:** SEMPRE ultima settimana di Luglio - 5 incontri dal lunedì al venerdì dalle 18.00 alle 20.00 ON LINE

Formazione anno accademico 2020-2021

PERCORSO n.1 04-07 NOVEMBRE 2020

L'ALBERO BAMBINO... la crescita e il suo sviluppo



Collegamento con ZOOM
Mercoledì dalle 18.00 alle 20.00
e SABATO dalle 10.30 alle 12.30

Percorso di Formazione sulla crescita del bambino dal Grembo alla Vita. Costruzione della sensorialità di base e impianto dei Linguaggi Espressivo-emotivi . Formazione delle prime esperienze sensoriali (come-quando-perché); costruzione della propria realtà attraverso la percezione e l'esperienza corporea. Inizio, basamenti e sviluppo dei Linguaggi espressivi collegati al Movimento, Suono, Segno e Colore... Crescita del bambino in termini di esperienza ed espressione/esteriorizzazione dei medesimi linguaggi ESPRESSIVI NON VERBALI – inizio e basi della comunicazione.

Importante

È RICHIESTA una **BUONA CONNESSIONE WIRELESS** per lavorare su piattaforma online attraverso il portale ZOOM (computer o tablet) e su WhatsApp (cellulare). La piattaforma sarà utilizzata su invito delle docenti, senza costi di nessun genere.

Durata

2 incontri - collegamento MERCOLEDI pre-serale orario 18-20 e Sabato mattino orario 10.30-12.30

Orario

Mercoledì orario 18.00-20,00 parte teorica supportata da slide – Sabato orario 10.30-12.30 proposta di attività' e giochi. Tutto il materiale prodotto in SLIDE sarà inviato alla S.V. tramite mail

Materiale del corso

Book per appunti, penna – FOGLI BIANCHI TIPO A4 – pennarelli.. altro a richiesta del docente.

Costo: € 50,00 euro con pagamento anticipato al corso tramite versamento bancario o Satispay.

Numero minimo per l'avvio del corso: 4 corsisti, max 10 .

PERCORSO n.2 25-28 NOVEMBRE 2020

EMO-AZIONI... si cresce attraverso i SENSI e si ASCOLTA attraverso le EMOZIONI



Collegamento con ZOOM

Mercoledì dalle 18.00 alle 20.00

e SABATO dalle 10.30 alle 12.30

Percorso di Formazione sullo sviluppo e crescita del Sistema Nervoso di Base e il mondo delle EMOZIONI di ciascun bambino. EMO-AZIONI sono le azioni dei sensi che portano il sistema del sentire e percepire la vita dal corpo alla mente, sviluppando il cervello e collegandolo intensamente al corpo. In questo modo ciascun bambino sente profondamente la realtà e la assimila nonchè rielabora personalmente in base alla propria comprensione ed esperienza. Il sistema emozionale è importante per crescere bene e in armonia con se stessi e apprendere il mondo in termini di esperienze significative e formative. I linguaggi espressivi sono il canale di questo processo e alimentano le EMO-AZIONI assodandole profondamente in ciascun bambino/a.

Importante

È RICHIESTA una **BUONA CONNESSIONE WIRELESS** per lavorare su piattaforma online attraverso il portale ZOOM (computer o tablet) e su WhatsApp (cellulare). La piattaforma sarà utilizzata su invito delle docenti, senza costi di nessun genere.

Durata

2 incontri - collegamento MERCOLEDI pre-serale orario 18-20 e Sabato mattino orario 10.30-12.30

Orario

Mercoledì orario 18.00-20,00 parte teorica supportata da slide – Sabato orario 10.30-12.30 proposta di attività e giochi. Tutto il materiale prodotto in SLIDE sarà inviato alla S.V. tramite mail

Materiale del corso

Book per appunti, penna – FOGLI BIANCHI TIPO A4 – scatola pennarelli.. altro a richiesta del docente.

Costo: € 50,00 euro con pagamento anticipato al corso tramite versamento bancario o Satispay. Numero minimo per l'avvio del corso: 4 corsisti, max 10 .

PERCORSO n.3

03-06 febbraio 2021

**La CRESCITA è significativa
se ha RADICI PROFONDE... I linguaggi espressivi a
servizio dello sviluppo del "Mio Albero Bambino"**



**Collegamento con ZOOM
Mercoledì dalle 18.00 alle 20.00
e SABATO dalle 10.30 alle 12.30**

Percorso di Formazione sullo sviluppo e crescita dei Linguaggi espressivi non verbali del TOCCARE, SENTIRE, GUARDARE, ANNUSSARE, MUOVERSI.... Il GIOCO come canale di FORMAZIONE dei Linguaggi espressivi stessi... le emozioni come "motivo di base " del GIOCO ... E L'APPRENDIMENTO PRODONDO come ricompensa di questo meraviglioso PROCESSO DI CRESCITA.

L'esperienza del gioco 0-3 e 3-6 e 6-10 anni ... un decennio di scoperte per formare la mia persona... Divento grande con FORZA ed EQUILIBRIO

Importante

È RICHIESTA una **BUONA CONNESSIONE WIRELESS** per lavorare su piattaforma online attraverso il portale ZOOM (computer o tablet) e su WhatsApp (cellulare). La piattaforma sarà utilizzata su invito delle docenti, senza costi di nessun genere.

Durata

2 incontri - collegamento MERCOLEDI pre-serale orario 18-20 e Sabato mattino orario 10.30-12.30

Orario

Mercoledì orario 18.00-20.00 parte teorica supportata da slide – Sabato orario 10.30-12.30 proposta di attività e giochi. Tutto il materiale prodotto in SLIDE sarà inviato alla S.V. tramite mail

Materiale del corso

Book per appunti, penna – FOGLI BIANCHI TIPO A4 – scatola pennarelli.. altro a richiesta del docente.

Costo: € 50,00 euro con pagamento anticipato al corso tramite versamento bancario o Satispay.

Numero minimo per l'avvio del corso: 4 corsisti, max 10 .

PERCORSO n.4 **24 -27 FEBBRAIO 2021**

Arte, Teatro-Musica, Movimento... La base delle ARTI ESPRESSIVE nella crescita dei Bambini



Collegamento con ZOOM Mercoledì dalle 18.00 alle 20.00 e SABATO dalle 10.30 alle 12.30

E le ARTI ESPRESSIVE sono i miei strumenti di GIOCO... con loro cresco CONSAPEVOLE, MATURANDO ASCOLTO DI ME E DEL MONDO Esterno; mi CONCENTRO e SENTO... i Linguaggi espressivi non verbali del Movimento, Suono, Musica, Teatro, Arte... creano i CANALI attraverso i quali mi esprimo per comunicare come sto, cosa mi piace, cosa scelgo, ecc... attuando tutto questo, maturo e divento grande, lentamente, senza saltare nessuna tappa necessaria.

È RICHIESTA una **BUONA CONNESSIONE WIRELESS** per lavorare su piattaforma online attraverso il portale ZOOM (computer o tablet) e su WhatsApp (cellulare). La piattaforma sarà utilizzata su invito delle docenti, senza costi di nessun genere.

Costo: € 50,00 euro con pagamento anticipato al corso tramite versamento bancario o Satispay.
Numero minimo per l'avvio del corso: 4 corsisti, max 10 .

INFO e ISCRIZIONI :
338 2423613 info@fantasiarte.it
antonella@fantasiarte.it
www.fantasiarte.it

**CHI SI ISCRIVE A TUTTA LA FORMAZIONE AVRA' IN
OMAGGIO UNA COPIA DEL LIBRO**

LE ARTI ESPRESSIVE
Radici dell'Albero della Vita

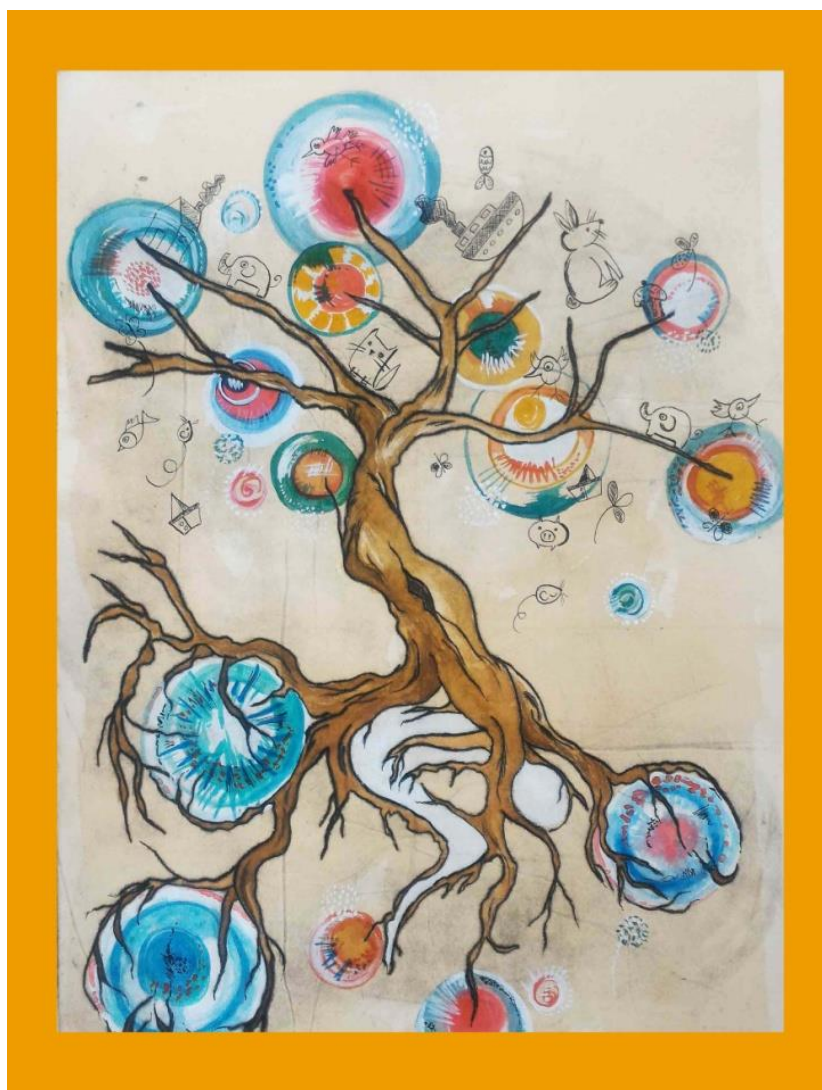

“L'ALBERO DELLE EMOZIONI”

Scritto da Antonella Todescato

In uscita a Marzo 2021 nelle librerie
di tutta Italia in formato cartaceo ed e-book

INFO e ISCRIZIONI FORMAZIONE ARTI ESPRESSIVE:

338 2423613 info@fantasiarte.it

antonella@fantasiarte.it

www.fantasiarte.it

Associazione Culturale *fantasiArte*

SEDI FANTASIARTE Via G. Oberdan 50 San Bonifacio (VR) - Via Ruffo 26 Arcole (VR)

Tel. 338 2423613 - 3891449559

info@fantasiarte.it ; antonella@fantasiarte.it

www.fantasiarte.it

Facebook: [fantasiarte](https://www.facebook.com/fantasiarte)

